



Prodtime Nyhetsbrev

- Nyheter och uppdateringar i Prodtime v6.0
- Innehåller tips kring GDPR



Prodtime AB
Fabriksgatan 4
LIDKÖPING
0510-260 70
info@prodtime.se
www.prodtime.se



Prodtime Nyhetsbrev

- Det senaste i Prodtime

Liveupdate

Senaste versionen av Liveupdate finner ni på hemsidan.

Länk i nyheten "Uppdatering av Prodtime Affärssystem 2018v1"

Rekommenderat att alla användare har stängt ner Prodtime innan uppdatering hämtas. Det räcker att en användare har laddat hem uppdateringarna.

För att få hem uppdateringarna som presenteras i detta dokument, välj "Alla" i bilden nedan.

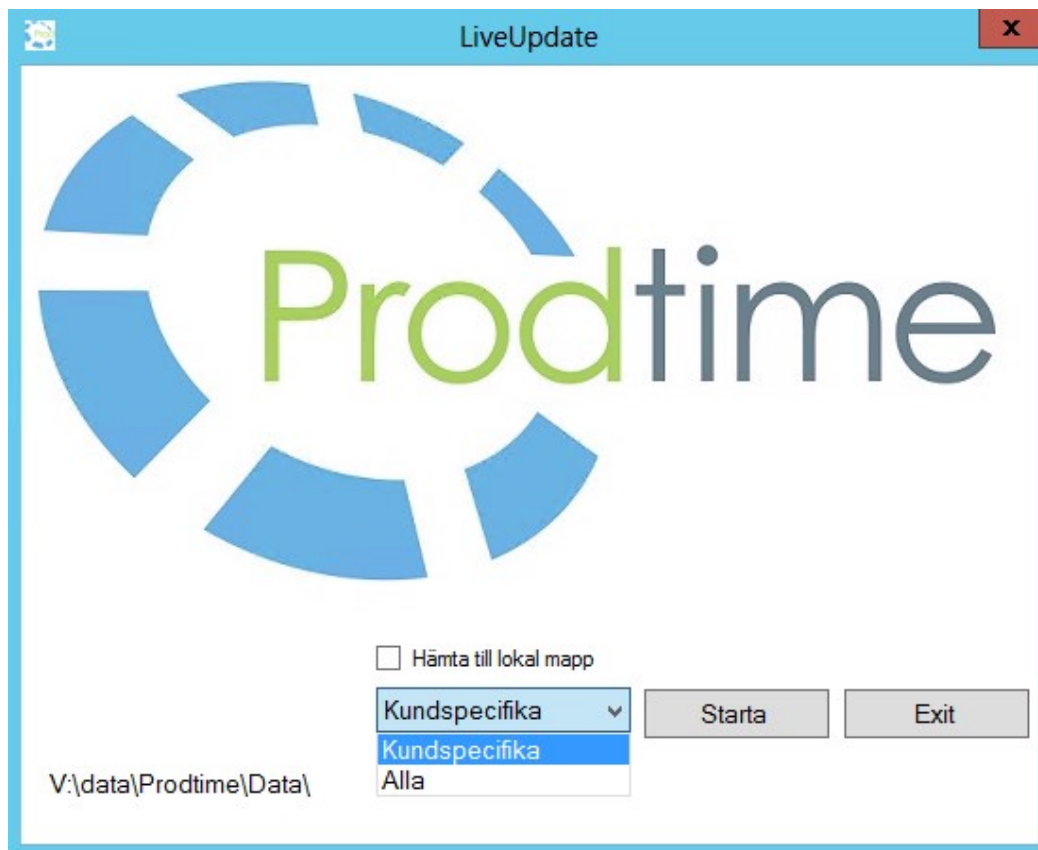



Prodtime Nyhetsbrev

- Det senaste i Prodtime

System

Betalningsvillkor med koder

Betalningsvillkor kan nu anges som koder:

Dx= I dagar, där x är antalet.

Sx = Sista dagen i månaden, där x är antalet månader.

Mx= Nästkommande månad, där x är dagen.

Koder kan också kombineras.

Förklaring till hur dessa koder används hittar ni i [?](#) uppe i vänstra hörnet.

Radnr	Villkor Svenska	Engelska
1	D10 10 dagar netto	10 days net
2	D20 20 dagar netto	20 days net
3	D30 30 dagar netto	30 days net
4	D60 60 dagar netto	60 days net
6	S1 Sista dagen, nästa månad	
7	M6 Sjätte dagen, nästa månad	
8	D30S0 Sista dagen i månaden efter 30 dagar	



Prodtime Nyhetsbrev

- Det senaste i Prodtime

System

Mailtexter

Via System → System → fliken Textregister kan man ange en standardtext för mail.
Det går att ange olika texter för offert, kundorder, följesedel, faktura och inköp.
(Fungerar endast med Outlook)

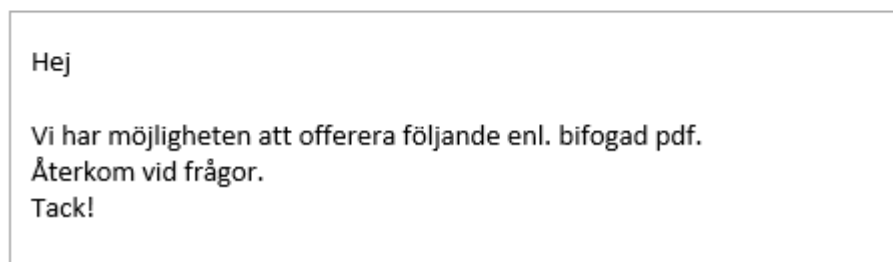
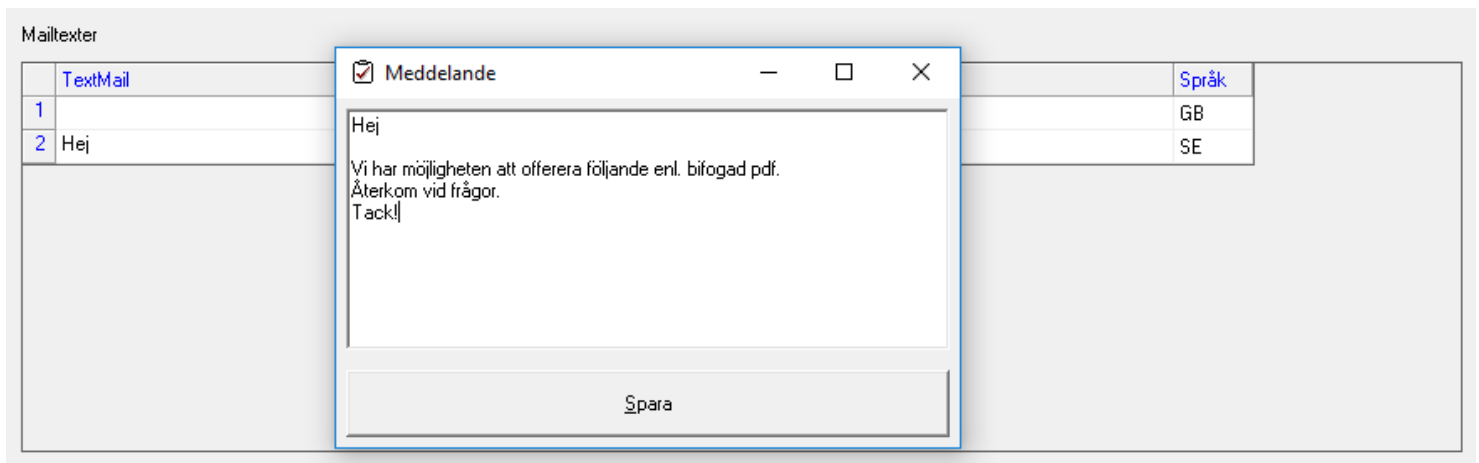



Prodtime Nyhetsbrev

- Det senaste i Prodtime

System

Valbara standardtexter

Via System → System → fliken Textregister kan man ange valbara texter för varje typ, som sedan kan väljas när t.ex. en ny order skapas.

Ange för språk.

Vid t.ex. order. Högerklicka i gridden. Välj "Infoga valbar standardtext". Markera de texter du vill ha och välj spara.

Benämning

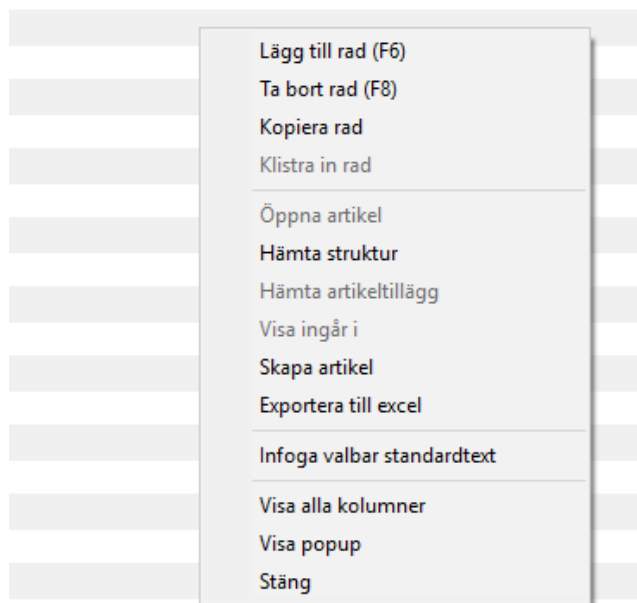

Urval

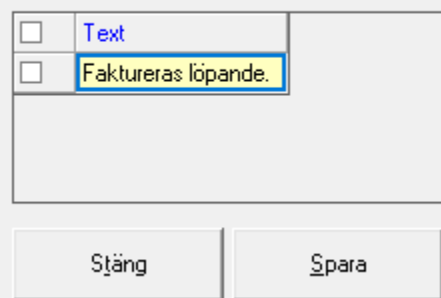

System

Programinställningar

Via System —> System —> fliken Programinställningar finns en del inställningar att göra. Listan med inställningar kommer att utökas. Här kan du bl.a. ändra systemets dröjsmålsränta & ställa in bokföring.

Tryck på inställningens rubrik för med information vad inställningen gör.

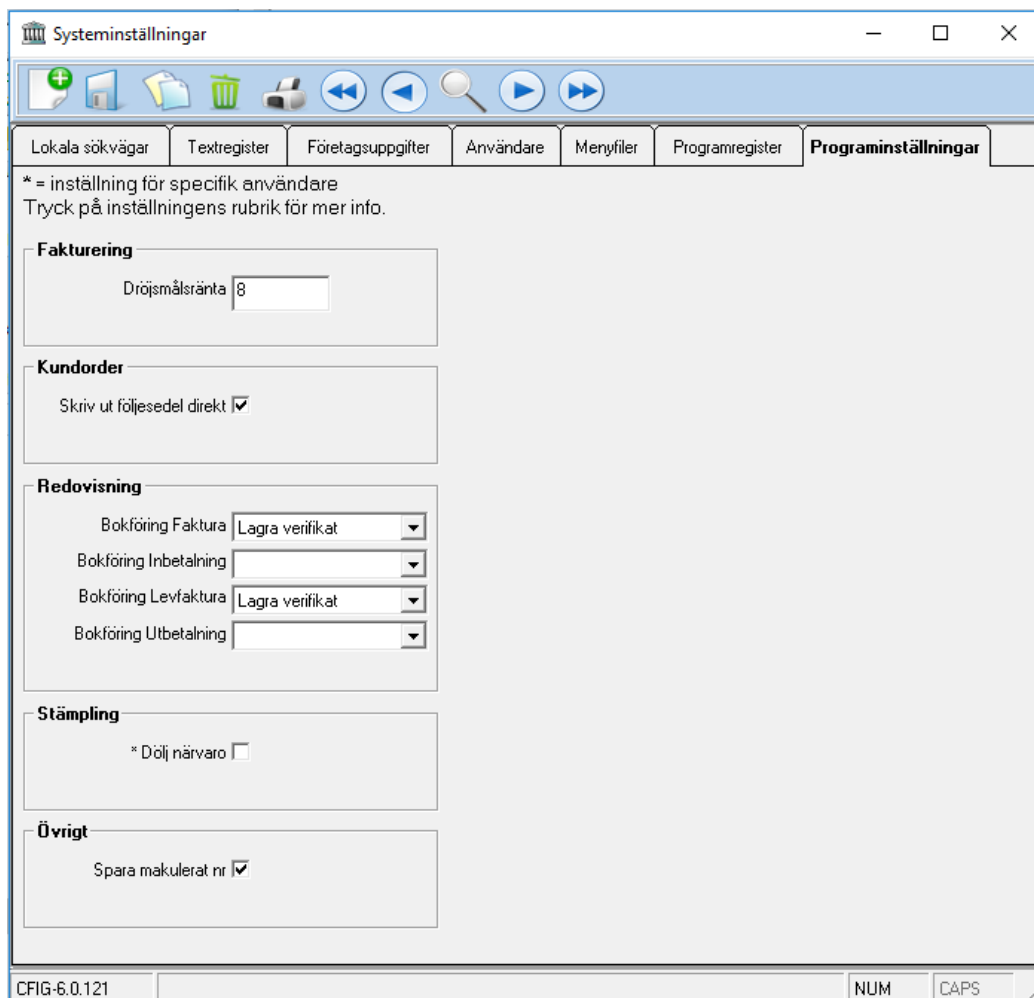

Systeminställningar

Lokala sökvägar Textregister Företagsuppgifter Användare Menyfiler Programregister **Programinställningar**

* = inställning för specifik användare
Tryck på inställningens rubrik för mer info.

Fakturering

Dröjsmålsränta 8

Kundorder

Skriv ut följesedel direkt

Redovisning

Bokföring Faktura Lagra verifikat

Bokföring Inbetalning

Bokföring Levfaktura Lagra verifikat

Bokföring Utbetalning

Stämpling

* Dölj närvaro

Övrigt

Spara makulerat nr

CONFIG-6.0.121 NUM CAPS



Prodtime Nyhetsbrev

- Det senaste i Prodtime

Kund-, leverantör- & artikelregister

Kund/Lev.information för respektive typ; offert, order osv...

Längst ner i kund/leverantörsregistret visas nu statistik för vald kund/leverantör. Denna information ersätter tidigare information under knappen 

Samma knapp döljer nu istället informationen om så önskas.

Med i "Tips" gällande GDPR.

Översikt	Offert	Kundorder	Utleveranser	Tillverkning	Faktura	Kontoutdrag
Senast använd	20180420	Faktura				
Orderstock						
Orderstatistik senaste året						
Orderstatistik 2018						
Orderstatistik 2017						
Obetalda fakturor						
Förfallna fakturor						
Fakturastatistik 2018			2	14 990,00		
Fakturastatistik 2017			11	100 800,00		
Aktiva offerter						

Kund-, leverantör- & artikelregister

Excelexport ifrån artikelinfo

Tryck på Excel-knappen.

Om en flik innehåller flera gridar med resultat, exporteras markerad grid till Excel.

Artikelinfo

Artikelnr	8	Cykelhjul
Fr.o.m datum	20130101	
T.o.m datum	20991231	
	Uppdatera	

Fält-sök på artikelnr

Likt kundnr kan man nu börja skriva benämning i artikelnr-fältet. Programmet listar de som innehåller benämningen. Pil nedåt, välj och bekräfta med Enter.

Artikelnr	cy	S
Benämning	Fält-sök	
Engelsk benämning	4	cykelram
Artikelgrupp	5	Cykel
Artikeltyp	8	Cykelhjul
Enhet	st	N

Flytta kund/leverantör

Tryck på knappen "Kopiera". Här går det flytta kund/leverantör.

Fråga ges om numret skall bytas.

Lagerinfo vid sök på artiklar

I sök på artiklar visas nu saldo, reserverat, beställt och disponibla.

Kolumnerna kan behöva läggas till i Alternativ, Visa/ändra synliga kolumner.

Senast använd vid sök på kunder/leverantörer

I sök på kunder/leverantörer visas nu senast använd.

Kolumnerna kan behöva läggas till i Alternativ, Visa/ändra synliga kolumner.

Listan kan exporteras till Excel och på så vis filtreras ut.

Om du har sparade filter, behöver du välja filtret, ta fram kolumnerna och spara om filtret.

Med i "Tips" gällande GDPR.



Prodtime Nyhetsbrev

- Det senaste i Prodtime

Kund- & leverantörsregister

Skapa e-post per referens/Utskick

Det går att designa ett mail i Outlook för att sedan göra utskick till referenser.

Både referenser och kunder/leverantörer kan markeras i olika kategorier och på sätt endast göra utskick till de som berörs.

Öppna kund/leverantörsregistret och tryck på referenser, utan att välja någon kund/leverantör.

Programmet listar då alla referenser i systemet.

Med i "Tips" gällande GDPR.

Via så kan man välja olika kunder och filtrera huruvida man vill.

"Dra och släpp" mailet i fältet och tryck på mailikonen för att skicka.

Referenser

Sök Kategori: Alla

Epost-mall

<input checked="" type="checkbox"/>	Kund/Levnr	Ku	Kundkategori	Nä	Befattning	Avdelning	Tel	Fax	Mobil	Email	Gatuadress
<input checked="" type="checkbox"/>					Ma					marie.de	
<input checked="" type="checkbox"/>					Ma					marie.de	
<input checked="" type="checkbox"/>	100	SE	20181031		Bill					billy@sb	
<input checked="" type="checkbox"/>	100	SE	20181031		Inf					info@sb	
<input checked="" type="checkbox"/>	100	SE	20181031		Ke					kenneth	
<input checked="" type="checkbox"/>	100	SE	20181031		Sö					blom@s	
<input checked="" type="checkbox"/>	102	Pr			Rc						
<input checked="" type="checkbox"/>	116	EE	20180430		Inf					info@et	
<input checked="" type="checkbox"/>	116	EE	20180430		Lir		+46			lina@eb	



Prodtime Nyhetsbrev

- Det senaste i Prodtime

Översikt/Ändra tider

Sortera på namn i Översikt

I översiktsbilden går det nu sortera i namnordning istället för anstnr.

Summering i Översikt

Efter vald period visas summering av tider.

Justera saldo per datum för tidsackumulatorer

I ändra tider kan man nu justera saldo per datum för tidsackumulatorer (kompbank, AFK, flexbank, semester osv...).

Ta upp dag, person och tryck på knappen A.

Ange ackumulator och nytt saldo.

Ackumulatorer för anstnr 36

Ackumulator: Kompbank

Datum: 20170705

Utgående saldo:

Datum	Saldo	Username
-------	-------	----------

Lager

Exportera och importera från Excel vid inventeringslista

Bland huvudknapparna finns nu två Excel-knappar; en för export och en för import. Vid export så sparas filen lokalt på datorn.

Vid import läses listan in, där man angivit saldo. Ange inventeringsdatum och spara.

OBS! Feta kolumner uppdaterar information angående inventering och artikel.

Spara urvalsmallar vid inventeringslista & förslag

Högerklicka i urvalsgriden och du kan spara, välja och ta bort sparade urval.

Gör urval i listan, högerklicka och ta spara. Ge mallen ett namn.

Sedan kan man högerklicka, välja urval och bekräfta vilket val så hämtas urvalen in.

Fungerar i inventeringslista & förslag.

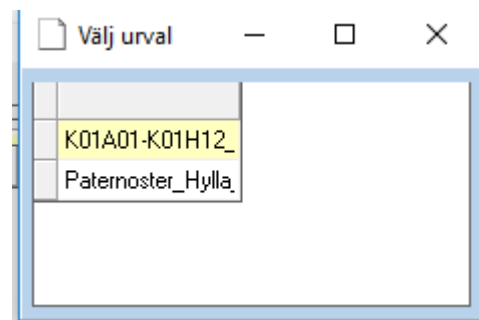
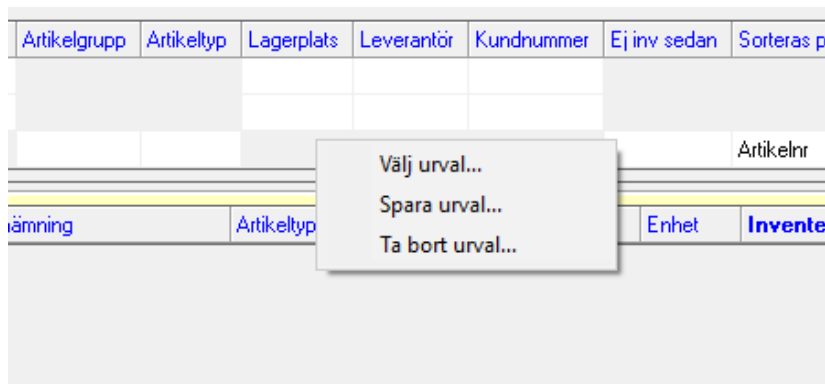



Prodtime Nyhetsbrev

- Det senaste i Prodtime

Faktura, Kund- & levreskontra

In- & utbetalningar

Inbetalningar och utbetalningar kan nu göras på ett enkelt sätt och jämföra summor angivna i Prodtime kontra bankens specifikation.

Betalningar i annan valuta har även förenklats.

Det går via reskontra, ange betalningsdatum, betalsätt, inbetalt belopp för att sedan kryssa i de betalda fakturorna. Summorna jämförs. Tryck därefter på spara så visas in/utbetalningsformen som tidigare.

Det går också bra att göra som tidigare.

Leverantöresreskontra

Urval

Status	Reskontra per datum	Fakturadatum	Förfallodatum	Skickade datum	Betaldatum	Leverantör	Valuta	Status attest	Referens
Fr.o.m.									
T.o.m.									
Val	Skickade						Alla	Alla	Alla

Betaldatum Betalningsätt Betalt belopp Belopp SEK Summa **3290,20** Diff **-709,80**

<input type="checkbox"/>	Godkär	Löpnr	Fakturadatum	Förfallodatum	Belopp	Valutabelopp	Valuta	Kurs
<input checked="" type="checkbox"/>		80972	20180226	20180328	927,60	927,60	SEK	
<input checked="" type="checkbox"/>		81096	20180301	20180331	752,60	752,60	SEK	
<input checked="" type="checkbox"/>		81108	20180305	20180404	1610,00	1610,00	SEK	



Prodtime Nyhetsbrev

- Det senaste i Prodtime

Faktura, Kund- & levreskontra

In- & utbetalningar

Fälten är flyttade från nedkant i bild. Utseendet är densamma för in/utbetalningar.

Vid annan valuta än systemvaluta, går det att ange kursen för betalflen. Programmet räknar då ut kursdiff för varje faktura.

Det går att ange totalt belopp som blivit betalt, enl. bankens specifikation och jämföra detta mot Prodtimes belopp och se ev. diff. Det går då att räkna fram en kursdiff.

Det går att se kontering för specifik faktura eller för hela betalflen.

Det går också bra att göra som tidigare.

Utbetalningar

Betaldatum: 20180503 Betalt belopp: 4000 Summa: 3290.20 Diff: 709.80 Kurs:

Betalningsätt: BG IBAN Belopp SEK: Summa SEK: 3290.20 Diff SEK: Kursdiff:

	Fakturanr	Öppnummer	Levnr	Leverantör	IBAN	Fakturadatum	Förfallodatum	Betaldatum	Fakturabelopp	elopp valuta	Valuta	x valutakurs	Belopp	Belopp SEK	Övr diff	Diffkonto	Valutakurs	Fullbetald	Kontering	Landskod
1	16023215	80972	9703134			20180226	20180328	20180503	927.60	927.60	SEK	1	927.60	927.60	0		1	<input checked="" type="checkbox"/>	FI	
2	16023458	81096	9703134			20180301	20180331	20180503	752.60	752.60	SEK	1	752.60	752.60	0		1	<input checked="" type="checkbox"/>	FI	
3	16023653	81108	9703134			20180305	20180404	20180503	1610.00	1610.00	SEK	1	1610.00	1610.00	0		1	<input checked="" type="checkbox"/>	FI	

Fakturanr Levnr Leverantör Referens Godkänd Betaldatum Belopp Belopp SEK Valuta Valutakurs Mottagare Orsak Konto Kontering

Bokför: Lagra verifikat Print Kontering Spara Avbryt



Prodtime Nyhetsbrev

- Det senaste i Prodtime

Faktura, Kund- & levreskontra

Urval i reskontra

Urvalsbilden i reskontrorna har ändrat utseende.

Obetalda & betalda väljs numera i en lista.

"Status för datum" heter numera

"Reskontra per datum".

I Kund/Leverantör kan man nu enkelt söka på en del av namnet.

Grundkonto

Grundkontobilden i kontering är numera uppdelad i kategorier.

Söka i bokföringsjournaler

Tryck för förstöringsglaset under bokföringsunderlag.

Sök fram journal/faktura och dubbelklicka så visas hela dess journal

Fakturera utleverans

I fakturera utleverans kan man numera filtrera ut listan om man vet ordernr.

Skriv ordernr i fältet, så filtreras listan.

Ta bort ordernr och hela listan visas igen.



Prodtime Nyhetsbrev

- Det senaste i Prodtime

Lev.reskontra

Redigera ett registrerat löpnummer

I bilden där nya löpnummer registreras, kan man numera även ta upp ett befintligt för att redigera. Uppe till höger visas även de tre senaste registrerade löpnumren.

Knappa in löpnummer i fältet Löpnummer.

Flikar finns för att ändra/se kopplade inköp och se konteringen.

Det går att ändra belopp, fakturadatum, förfallodatum osv.

När man sparar visas konteringsbilden, likt tidigare.

Leverantörsreskontra

Attest G

Löpnummer: 81423
Leverantör: 53855326
Namn: PRODTIME AB
Fakturanummer: 97846
Fakturadatum: 20180503
Förfalldatum: 20180602
Belopp: 1000
Varav moms: 200
Referens:
Dokument:
Valuta: SEK
Anmärkning:
Bankgiro: 53855326
Postgiro:
97 84 6
Attesterad: 20180503
Journal reg: Ej inläst
Vernr reg: Ej inläst

Lev.reskontra
Bokföringsunderlag
Leverantör
Kontoplan

Inköp **Kontering**

Fråga uppdatera konto Attestera faktura

Konto	Benämning	S	Debet	Kredit	Anmärknr	Kostnadsstäl	Projektnr
1	2440 Leverantörsskul			1000,00			
2	5421 Dataprogram		800,00				
3	2640 Ingående moms		200,00				
4							

5421 Dataprogram
5422 Licenskostnader dataprogram
6540 IT-tjänster

Summa enl. inköp:
Summa enl. faktura:
Diff:
Balans: 0.00

LR01-6.0.1 NUM CAPS



Prodtime Nyhetsbrev

- Det senaste i Prodtime

Lev.reskontra

Boka diff mellan inköp och lev.faktura

Kräver koppla inköp mot lev.faktura

Du kan boka diff mellan inköp och lev.faktra på ett övrigt kostnadskonto för att matcha inköp korrekt.

Det kan t.ex. vara emballgekostnader och ställkostnader som är med på fakturan, men inte på ditt inköp.

Dubbelklicka i rutan Övr kostnad så sätts denna utifrån diffen.

Du kan också boka frakt och avrundning på egna konton, detta ställer du in i kontoplane under grundkonton.

Justera kostnadskonto vid attestering

Kräver tillägget "Lev.faktura attestering"

Om du använder lev. fakturaattestering i Prodtime kan du nu ändra kostnadskontot i attesteringsbilden.

Tryck på konteringsknappen.



Prodtime Nyhetsbrev

- Det senaste i Prodtime

Redovisning

Söka i alla serier och filtrera

Kräver bokföringsår med serierhantering.

Vid sök på verifikat, kan man nu välja att söka i samtliga serier eller att enbart söka i vald serie. Välj serie enl. bilden nedan.

Alternativ

Använd inget filter Lås sortering

A B C D E

lumn = F4 Filter = F5 Sök innehåller/filtrera = F6 Sök innehåller/filtrera alla kolumner = F7 Åt

Vernr	Datum	Fritext
D1916	20180112	Löpnr: 1209
D1915	20180125	Löpnr: 1210
E294	20180111	Fnr: 4015872
E293	20171215	Fnr: 21006525
D1914	20180109	Löpnr: 1177
D1913	20180110	Löpnr: 1188
D1912	20180110	Löpnr: 1189
D1911	20180105	Löpnr: 1173
D1910	20180105	Löpnr: 1152
D1909	20180104	Löpnr: 1157
C203	20180111	Fnr: 771988
E292	20180111	Fnr: 21006532,4597,FVE029102,RE1712054
E291	20180110	Fnr: 21006498,21006524

2707 poster



Prodtime Nyhetsbrev

- Det senaste i Prodtime

Redovisning

Exportera SIE-fil

Vid export av SIE-fil kan man numera välja att exportera fr.o.m & t.o.m en period, verifikat och serie.

Ändras inte period, verifikat eller om serier är "Alla", så exporteras hela bokf. året som tidigare.

SIE Export / Import

Exportera Importera

SIE 1 SIE 4

SIE 2 Nya verifikat

SIE 3

Serie

Fr. o. m. verifikat Fr. o. m. period

T. o. m. verifikat T. o. m. period

Redovisning

Sammanställning reskontra & huvudbok

Under redovisning & verifikat kommer man åt sammanställning via 

Denna del har nu utvecklats.

Dubbelklicka på ev. diff för kund- respektive lev.reskontra.

Programmet öppnar då en Excel-fil där summor för huvudbok jämförs mot reskontra dag för dag.

Sammanställning				
	201801	201802	201803	201804
Summa kundreskontra		5 925 494,33		
Summa huvudbok		5 925 494,33		
Diff kundreskontra		0,00		
Ej inlästa fakturajournaler		0		
Ej godkända fakturor		0		
Ej inlästa inbetalningsjournaler		0		
Ej godkända inbetalningar		0		
Summa levreskontra		5 516 021,74		
Summa huvudbok		5 508 851,15		
Diff levreskontra		7 170,59		
Ej inlästa levfakturajournaler		0		
Ej godkända levfakturer		0		
Ej inlästa utbetalningsjournaler		0		
Ej godkända utbetalningar		0		

Datum	Reskontra	Huvudbok	Diff
20180201	8396531,64	8767343,86	-370812,22
20180202	8357509,92	8806571,92	-449062
20180203	8365458,92	9904069,68	-1538610,76
20180204	8367599,92	9904069,68	-1536469,76
20180205	8177944,06	9590133,76	-1412189,7
20180206	8114588,49	9424845,24	-1310256,75
20180207	8270473,34	9417033,28	-1146559,94
20180208	8510184,58	9417033,28	-906848,7
20180209	8492404,18	9182764,71	-690360,53
20180210	8492404,18	9182764,71	-690360,53
20180211	8492404,18	9182764,71	-690360,53
20180212	8410391,92	9051171,52	-640779,6
20180213	8470793,42	9051171,52	-580378,1
20180214	5891243,5	6342800,52	-451557,02
20180215	5849641,53	6198736,23	-349094,7
20180216	5935884,22	6162307,57	-226423,35
20180217	5935884,22	6162307,57	-226423,35
20180218	5936343,68	6162307,57	-225963,89
20180219	5984368,15	6162307,57	-177939,42
20180220	5686932,66	5691929,27	-496,61
20180221	5865976,97	6351480,5	-485503,53
20180222	5934300,54	6259325,43	-325024,89
20180223	5682934,49	5894199,51	-211265,02
20180224	5682934,49	5894199,51	-211265,02
20180225	5682328,36	5894199,51	-211871,15
20180226	5433202,17	5476471,08	-43268,91
20180227	5513529,56	5425452,58	88076,98
20180228	5516021,74	5508851,15	7170,59



Prodtime Nyhetsbrev

- Det senaste i Prodtime

Kundorder

Orderstatistik

Denna del kräver tillägget "Försäljningsstatistik".

Visar orderingång och värde som skall levereras per vecka.

Orderstatistik

Vecka

Veckor bak

Veckor fram

	Antal	Summa
Idag	0	
Igår	0	
Denna vecka	0	
Föregående vecka	0	
Denna månad	0	
Föregående månad	0	
Detta år		
Orderstock		
Levererat ej fakturerat		

	v1815	v1816	v1817	v1818	v1819	v1820	v1821	v1822	v1823
Orderingång									
Leveransvärde	5010,9	928,7	258,7	2166,9	92,5	247,8	46,1		44,1



Prodtime Nyhetsbrev

- Det senaste i Prodtime

Tillverkning

Rapporteringsstatus på tillverkningsorder

I tillverkningsorderstatus ("kugghjulet") visas nu tillverkningsartiklarnas status för operationer. Denna bild visas också i leveransplan, planering & körplan, för er som har det tillägget.

Håll musen över respektive operation/prodgrupp så visas mer information.

Tvordernr	Klardatum	Levtid	Op01	Op02	Op03	Op04	
1470	20180403		Monterin				
1470	20180426		Svarv	Svarv			
1470	20180426		Svets				
1470	20180502		Fräs	Fräs			
1470	20180502		Svets	Svets			
1470	20180507		Fräs				
1470	20180509		Fräs	Fräs	Göteborg		
1470	20180509		Kortnr: 14240				
1470	20180516		Operation: Kap				
1470	20180517		Prodgrupp: Svarv				
1470	20180517		Planerad starttid: 20180517				
1470	20180517		Planerad levtid: 20180517				
1470	20180521		Svarv	Svarv			
1470	20180521		Fräs	Fräs	Fräs		



Prodtime Nyhetsbrev

- Det senaste i Prodtime

Körplan/Planering/Beläggning/Rapportering

Kräver tilläggen "Körplan" och "Rapportering"

Rapporteringsinställningar per operation & produktionsgrupp

Här kan man knyta operationer till produktionsgrupper och ställa in olika inställningar för hur dessa skall rapporteras.

T.ex. kan man ställa in att ingen tid behöver tas, utan att man kan avsluta operationen di-

Opnr	Benämning	Tillåt avsluta direkt	Start/Avslut
20	Montering	<input type="checkbox"/>	Ingen regel
35	Eftermontering	<input type="checkbox"/>	Endast ok avsluta om föregående avslutad
		<input type="checkbox"/>	

Verklig beläggning utifrån rapporteringar

Nås via produktionsuppföljning.

Här kan man jämföra planerad produktionstid, mot verklig stämplad tid.

Verklig beläggning

Ider Avslutade kort Avslutade Tv-order P/A Tider artiklar Verklig beläggning Rapporteringar Mätprotokoll Material

Datum Tvordern Jämför Visa

Fr.o.m. 20170514

T.o.m. 20180514

Val Jämför mot planerad tid Visa per vecka

Prodgrupp: 10, 20180212-20180218, disp tid: 87,35h, planerad tid: 52,97h, beläggning: 39,01h (73,64%)

	v1747	v1748	v1749	v1750	v1751	v1752	v1801	v1802	v1803	v1804	v1805	v1806	v1807	v1808	v1809	v1810	v1811	v1812	v1813	v1814	v1815	v1816
10	31,25	31,28	47,01	115,61	32,59	28,59	70,54	84,73	80,27	54,97	151,35	18,53	29,01	50,59	71,79	21,99	5,81	0,04	0,04	0,02	0,00	0,02
20	0,00	36,60	47,51	49,15	78,17	10,7	23,97	40,11	26,50	68,84	0,02	24,85	56,32	31,35	0,52	28,19	18,69	20,75	50,22	50,20	32,15	24,16
21C															0,00							
21I																						
21J																						
21K																						
21L																						
21E																						
22C																						
22I																						
23C																						
23I																						
23J																						
23K																						
23L																						
24																						
30	45,01	45,05	25,46	17,07	69,23	8,39	26,29	40,68	44,54	34,95	19,25	1,25	21,57	23,45	8,62	25,19	40,77	33,64	21,01	36,19	25,45	4,85
40	0,00		0,10	0,08	0,27	0,00	0,20	1,09	0,00	0,02	0,08	0,00	0,00	0,06	0,00	0,02					0,00	
50																						

TV03-6.00 NUM CAPS

Körplan/Planering/Belägning/Rapportering

Kräver tilläggen "Körplan" och "Rapportering"

Belägning via kundorder

Via beläggningsknappen till höger i kundorder, visas beläggningen av tvorder. Detta är en snabbgenväg till belägning.

Belägning och leveranstidskontroll

— □ ×

Produktionsgrupp 10, v: 20180514-20180520, Disp.tid: 90h, Belägning: 81,846h (90,94%)

Visa per Vecka

Enhet Timmar

Belägning

	v1817	v1818	v1819	v1820	v1821	v1822	v1823	v1824	v1825	v1826	v1827	v1828
10:	46,04	32,39	31,95	81,85	41,71	62,30						
20:	55,97	18,63	15,33	96,30	53,44	23,20						
210:	14,00	115,75	19,50	0,00	85,55	62,60	88,00					
211:		13,80			0,00	0,00	6,30					
212:	0,00			0,00								
213:												
214:												
215:												
216:												
220:	8,00		0,00		33,00	109,50						
221:												
230:	30,25											
231:												
232:												
233:												
234:												
30:	120,87	35,47	77,83	82,81	106,75	32,05						
40:	19,84	64,49	83,33	20,23	74,37	68,42	55,50					
50:	9,64	4,50	1,98	0,81		2,90						



Prodtime Nyhetsbrev

- Det senaste i Prodtime

Tillägg & tjänster

Försäljningsstatistik

På ett mer avancerat sätt kunna ta ut försäljningsstatistik grupperat per månad och år. Statistiken innefattar orderstock, statistik på offert, kundorder, utleveranser och fakturor.

Inköpsstatistik

Nu finns även "försäljningsstatistik"-delen för inköp. Fungerar på samma sätt.

Körplan, planering & rapportering

Innehåller bl.a. planeringslistor för produktion, beläggning & rapporteringsdel i lista för personalen.

Med t.ex. åtkomst till länkade dokument, status på tillverkningsorder och var denna befinner sig i produktionsprocessen får man en fullständig kontroll utan onödiga utskrivna papper.

Lev.faktura attestering

Med attestering av lev.fakturor samt koppla inköp mot lev.faktura är det enkelt att justera priser och ange korrekt inköpskonto. Är lev.fakturan kopplad som en bild/pdf, går denna också att se. Ni slipper låta papperna vandra runt.

E-faktura

Prodtime erbjuder möjlighet att kunna skicka E-fakturor till kunder. Kontakta oss för mer information.



Prodtime Nyhetsbrev

- Det senaste i Prodtime

GDPR — Tips och nyheter i programmet

En del av nedan nämnda tips kräver att Prodtime uppdaterats enl. detta dokument.

Tips & funktioner

Inloggning och uppsättning av menyer

Det går att få lösenordsbaserad inloggning i systemet och på ett enkelt sätt designa upp olika menyer för olika användare. Detta för att kunna styra vilka användare som skall komma åt vad i systemet.

Kontakta Prodtime för att aktivera detta.

Referenser

Det går att ta ut hela systemets referenser för kunder respektive leverantörer och exportera till Excel.

Tänk på ev. uppgifter angående referenser kan vara sparad på order/inköp specifik för Er version av Prodtime.

Kund/Leverantör

Det går att se när kund/leverantör senast användes i systemet via sök på kund/leverantörer. Inaktivering finns för kunder & leverantörer.

Det går att flytta kundnr och leverantörer till nya nummer, t.ex. ifall kundnr har använts som telefonnr.

I nya kund/lev-info går det snabbt att se information på respektive offert, order osv...

Här visas även senast använd för vald kund/leverantör.

Inaktivera och ta bort personalinformation

Angående anställda som slutat, så kan man anonymisera personen genom att i personalregistret låta anstnr vara kvar, men rensa övriga uppgifter.

Då ligger efterkalkylstider på tillverkningsorder/artikel kvar.

Anstnr kan inaktiveras.



Prodtime Nyhetsbrev

- Det senaste i Prodtime

GDPR — Tips och nyheter i programmet

En del av nedan nämnda tips kräver att Prodtime uppdaterats enl. detta dokument.

Tips & funktioner

Lagrade utskrifter

Programmet sparar gjorda utskrifter av offerter, order, inköp och fakturor i datamappen för Prodtime på er server.

Husarbete/ROT

För er som behandlar husarbete/ROT i programmet, så finns en rensningsfunktion för historik i "Uppföljning husarbete".

Listar alla personer som har ansökningar för ROT. Pågående ansökningar listas/rensas inte.